VEHICULOS PESADOS

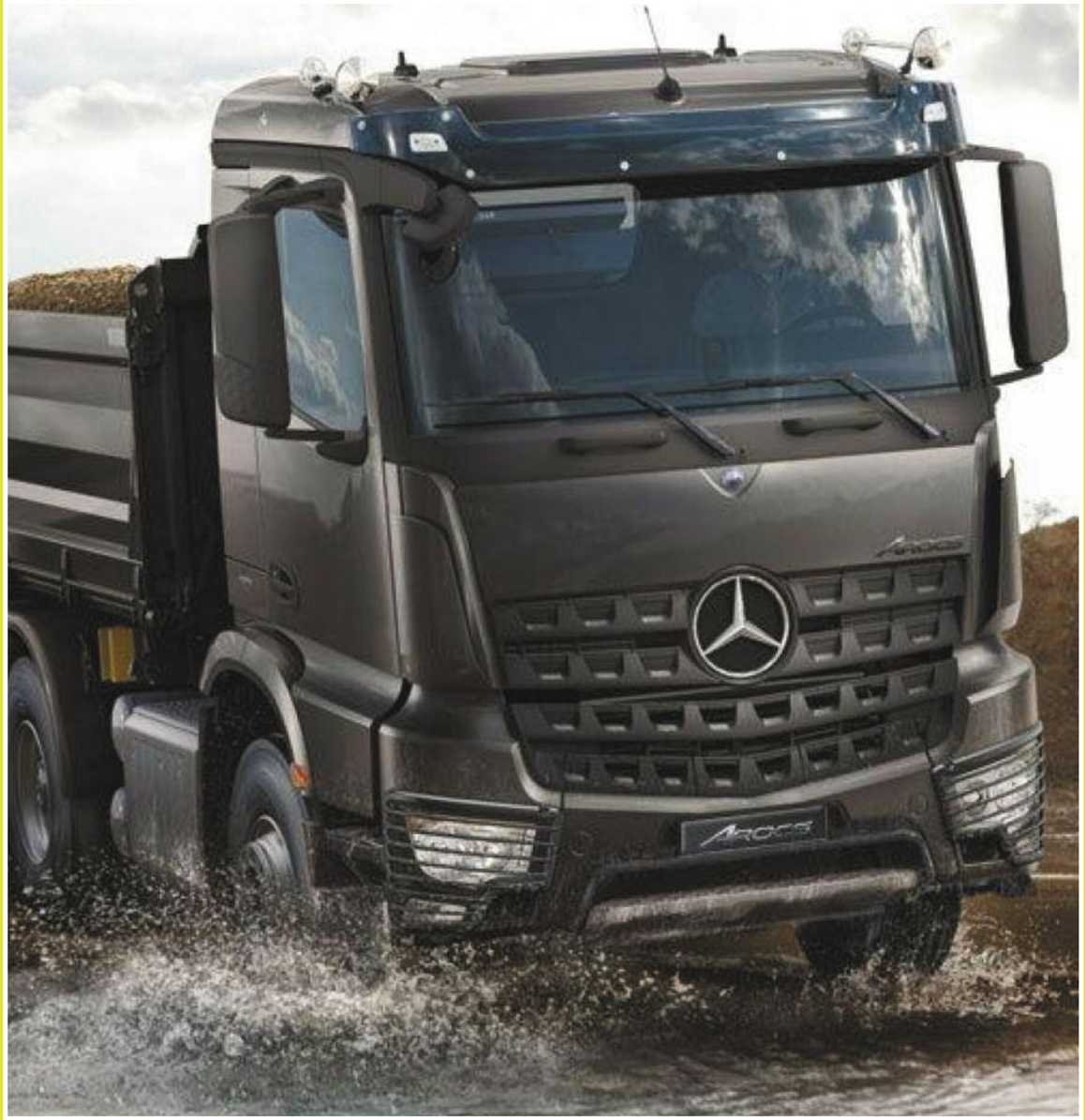

Mercedez-Benz Arocs

Para que encuentren tu **Negocio con el GPS...**
PARAMIAUTO.COM

Volvo Trucks Argentina incorpora los más altos sistemas de seguridad, ahora de serie

Fuente: Volvo Trucks Argentina

Volvo Truck es líder en innovación de los sistemas de seguridad de alta performance desde sus comienzos. Es por eso que, con el cuidado de las personas como su prioridad, la marca lleva la seguridad a un nuevo nivel en sus camiones para el mercado argentino, con un equipamiento de seguridad activa y pasiva de serie en su línea F de ruta.

Se denomina seguridad activa a aquellos sistemas enfocados en prevenir accidentes y seguridad pasiva a los equipamientos destinados a minimizar las lesiones en caso que el incidente ocurra. Para ello, la marca ofrece para todos sus modelos FM y FH de ruta el siguiente equipamiento de serie: Airbag, Frenos a Disco con EBS, Control de Tracción, Control de estabilidad ESP, Control Crucero Adaptativo, Advertencia de Colisión Frontal, Sistema Avanzado de Frenado de Emergencia y Aviso de frenada brusca.

Además, en los modelos FM para Cargas Peligrosas y FH Evo Plus se sumarán, también de serie, el Alerta de Desvío de Carril, Alerta de Cansancio del Conductor, Sensor de Punto Ciego y Faros auxiliares de esquina.

Pablo Hurtado, Director Comercial de Volvo Camiones Argentina destaca: "Somos parte de un mundo en constante cambio y nuestro compromiso es ofrecer soluciones que permitan a nuestros clientes asumir nuevos desafíos, ofreciendo un transporte más eficiente y seguro. Incorporamos el más alto equipamiento de seguridad de serie bonificando en el precio para el cliente porque lo consideramos fundamental para la seguridad de las personas. Porque nuestro compromiso con la seguridad no es solo con los transportistas, sino con la sociedad en general".

Estos sistemas se suman a los equipamientos de seguridad pasiva que Volvo ya ofrece en sus camiones, como la estructura reforzada de la cabina denominada "módulo de supervivencia", capaz de absorber la energía ante un impacto y no transferirla a los ocupantes, y el sistema anti intrusión frontal (FUP) que minimiza las posibles lesiones y reduce el impacto sobre vehículos de menor porte.

De esta forma, Volvo Trucks refuerza su liderazgo en materia de seguridad y su foco en su contribución a largo plazo en la seguridad vial.

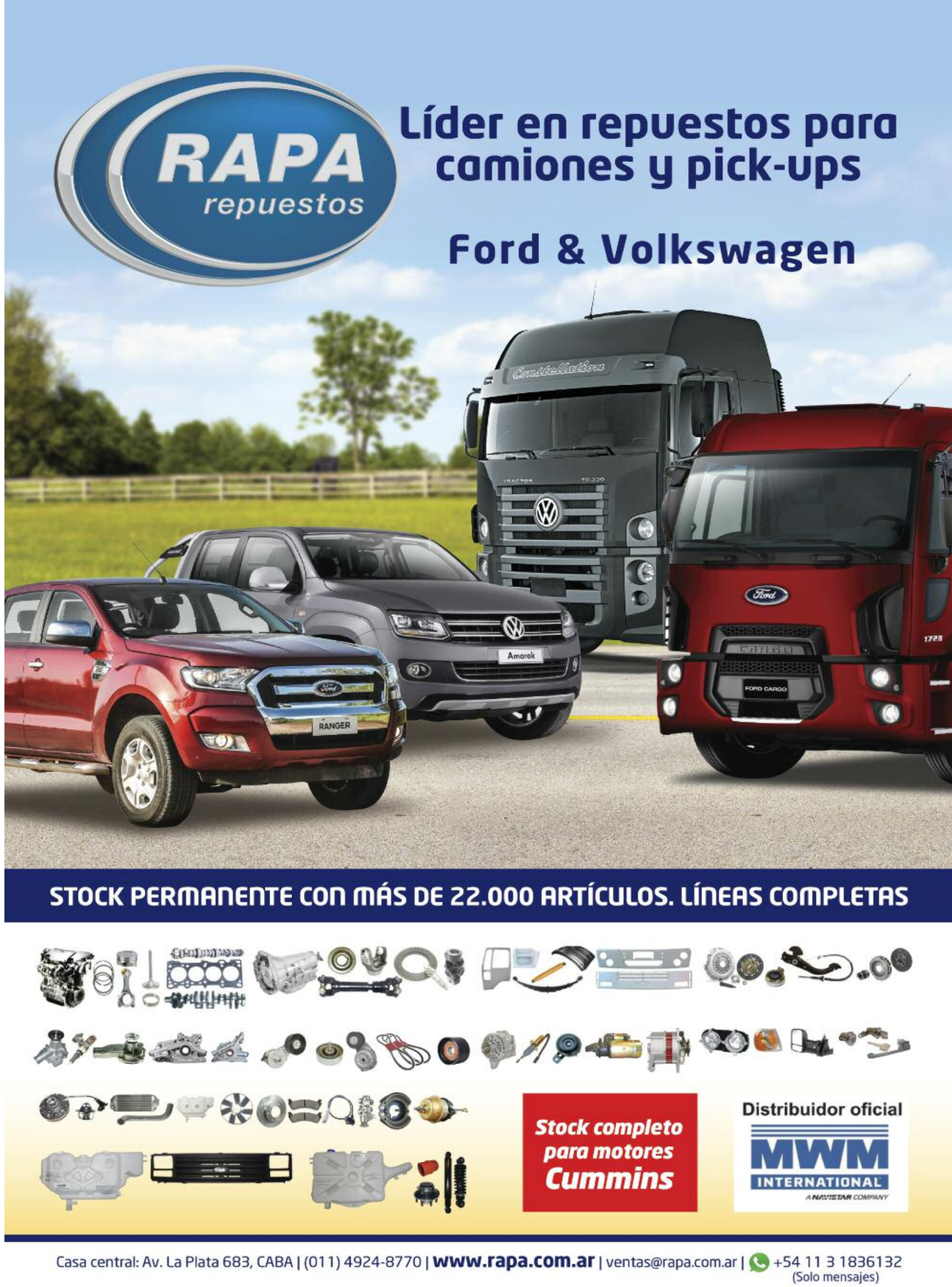

Mercedes-Benz Camiones y Buses inició su ciclo de capacitaciones para clientes

Fuente: Mercedes-Benz Camiones y Buses

Mercedes-Benz Camiones y Buses está realizando capacitaciones abiertas para clientes, entre las que se destaca el entrenamiento sobre conducción segura en calles y autopistas.El objetivo de esta capacitación es colaborar en la reducción de los accidentes de tránsito en la Argentina, adquiriendo conocimiento sobre las medidas y costumbres en Seguridad Vial y potenciando la tecnología que aportan los vehículos Mercedes-Benz para tal fin.

La actividad es dictada por el equipo de especialistas de Truck Training, quienes desde hace varios años brinda capacitaciones técnicas y no técnicas para los clientes de Camiones y Buses. Las invitaciones a los clientes se gestionan a través de la Red de Concesionarios y Talleres de Mercedes-Benz.

Paula Díaz, Manager de Fleetboard & Customer Services, destaca: "Mercedes-Benz a través de estos cursos reconfirma su compromiso por promover la educación de los conductores de nuestros camiones como estrategia para reducir los accidentes de tránsito. Creemos que es un acierto comunicar este lanzamiento en coincidencia con el Día Mundial de la Seguridad Vial -celebrado el 10 de junio-."

"Mercedes-Benz invierte dedicación en brindar a nuestros clientes las herramientas necesarias para que puedan realizar una conducción segura y responsable. Estas capacitaciones son muestra de ello y generan nuevas oportunidades para lograr grandes cambios que impacten positivamente en nuestra comunidad. Con motivo de la situación actual de aislamiento, los entrenamientos son en formato virtual con una plataforma exclusiva de Mercedes-Benz Trucktraining y esperamos en un futuro combinarlas con una fase presencial", agrega Paula Díaz.

Línea STRONG

ETMA CRUCETAS - TRICETAS

Desde ETMA estamos permanentemente atendiendo las necesidades de nuestros mercados y de esta búsqueda constante es que surge nuestra nueva Línea Strong, destinada a satisfacer los más rigurosos requerimientos en crucetas para transporte pesado y maquinarias viales.

Las cruces utilizadas para estos modelos cuentan con una profundidad de capa cementada mayor, para soportar las elevadas cargas estáticas y dinámicas a las que se las somete, sin perder la tenacidad en su núcleo.

Incorporamos también a esta Línea Strong los fondos plásticos, de vital importancia para eliminar las fricciones metálicas que elevan la temperatura de trabajo y acortan la vida útil del componente.
La adopción de los retenes internos es crucial en este tipo de aplicaciones tan expuestas a impactos mecánicos ya que éstos quedan protegidos por el propio cuerpo metálico de la cubeta. También garantiza la protección de las partes internas de la cruceta contra el ingreso de polvo, líquidos y barros.
Las válvulas antirretorno aseguran la lubricación permanente de los muñones de la cruz, impidiendo el retroceso de la grasa.
También cuentan nuestras crucetas con válvulas de seguridad que al momento de lubricarlas permiten el escape del aire. De esa manera, no se ejerce presión contra los retenes, evitando daños en los mismos
Hemos adicionado también un tratamiento superficial anticorrosivo a esta línea para dar el mayor nivel de protección contra los agentes climáticos externos aún en condiciones extremas.
Todas estas mejoras, sumadas a la conocida calidad de los productos ETMA están orientadas a garantizar una operación segura y confiable de máquinas que aportan un gran valor agregado y requieren de estos altos estándares de calidad.

Scania Argentina lidera la Mesa de Trabajo de la ONU sobre Transporte Autosustentable

Por Pablo McCarthy
Fuente: Scania Argentina

A casi un año de su adhesión al Pacto Global de las Naciones Unidas, Scania Argentina dio inicio, el pasado 12 de mayo, a la primera reunión de la "Mesa de Transporte Sustentable" que lidera dentro de la Red Argentina del Pacto Global, con la participación de más de 20 organizaciones.

Bajo la coordinación de la Red Argentina del Pacto Global, la mesa de trabajo se reunirá en 4 oportunidades, entre mayo y noviembre del presente año. Durante los encuentros, expondrán especialistas en movilidad, sustentabilidad y ciudades inteligentes, buscando el análisis y el debate por parte de los participantes, así como la exposición de casos de éxito dentro de la industria.

"De la mano de Scania lanzamos un nuevo espacio de trabajo, colaboración e intercambio, la mesa sobre Transporte Sustentable es para nosotros un espacio vital para que las empresas entiendan la importancia que tiene la sustentabilidad en el transporte y así poder alcanzar la agenda 2030", expresó Flavio Fuertes, Coordinador de la Red Argentina del Pacto Global.

"Nos enorgullece llevar a cabo esta iniciativa que reafirma nuestro compromiso con el transporte sustentable y el medio ambiente. Ser una organización con objetivos e iniciativas sustentables para Scania no es una opción, seguiremos liderando el cambio hacia un sistema de transporte sustentable", afirmó Alejandro Pazos, CMO de Scania Argentina.

Durante la reunión, se presentaron, entre otros temas, las principales causas del efecto invernadero, entre ellas el transporte comercial que genera el 12% de las emisiones de CO_2; así como también las principales herramientas disponibles para alcanzar un transporte más eficiente y con un menor impacto ambiental.

En CMD sabemos que la calidad marca una diferencia y que el tiempo es un valor que no puede desperdiciarse.
Por eso, contamos con un stock permanente de repuestos donde encontrará lo que está buscando y con personal altamente calificado que garantiza la más alta calidad en nuestros productos.

Nuestros 30 años de trabajo serio, calidez en nuestra atención y respuesta inmediata a sus exigencias, nos han llevado no solo a abastecer a casas de repuestos, talleres de reparaciones, concesionarias, distribuidores, empresas de transporte, revendedores y particulares de nuestro país, sino también de países de América del sur, América central y Europa.

Visite nuestro salón de ventas de 300 mts2 donde un representante lo asesorará personalmente.
También lo invitamos a conocer nuestra planta productiva en San Justo, Pcia. De Buenos Aires, o bien, puede recorrer nuestro catálogo virtual donde encontrará toda la variedad de nuestros productos.

REPUESTOS DE INYECCIÓN DIESEL
Distribuimos en todo el país la más amplia variedad de repuestos de inyección diésel nacionales e importados.

Somos los UNICOS fabricantes en Argentina de juegos de juntas y partes de bombas inyectoras.

Bajo la marca DMB somos representantes exclusivos para Latinoamérica de bujías de pre-post calentamiento, cabezales, toberas, elementos y válvulas, inyectores y despiece para bombas tipo BOSCH, DELPHI, STANADYNE, N. DENSO, ZEXEL, SIEMENS-VDO, HINO, y más.

Somos también representantes exclusivos en todo el mundo de equipos y herramientas para sistemas Common Rail y electrónicos ZEMTEC. Representantes exclusivos en Argentina de Aditivos para motores "Diesel Power", de origen Norteamericano. Fabricamos tuberías para bancos de prueba con y sin funda y herramientas especiales para su laboratorio.

ESPACIO DE PUBLICIDAD

Los costos del autotransporte

Fuente: FADEEAC

Los costos para el transporte de cargas por carretera registraron un incremento de 1,26% en mayo según el estudio mensual que realiza el Departamento de Estudios Económicos y Costos de la Federación Argentina de Entidades Empresarias del Autotransporte de Cargas (Fadeeac) y que mide 11 rubros que impactan directamente en los costos de las empresas del transporte de cargas de todo el país.

En los primeros cinco meses de 2020, ese índice "experimentó una nítida desaceleración de sus costos respecto de los muy elevados en los años 2018 y 2019, al aumentar prácticamente la mitad (9 %) de lo registrado en igual período del año anterior (enero-mayo de 2019, +17.7 %)", indicó la entidad empresaria.

"Si bien al cerrar 2019, la variación registró un incremento anual de 47%, la variación acumulada en los últimos 12 meses fue del 36%", añadió.

Hugo Bauza, presidente de la Fadeeac, sostuvo que "más allá de este indicador, hoy tenemos un 40% de la actividad parada y muchas denuncias y malestar de las empresas por los maltratos que reciben los transportistas en varias provincias y municipios de todo el país. A la preocupación por la pandemia, se nos sumaron las trabas para llevar ni más ni menos que productos esenciales".

Durante mayo han impulsado los aumentos los rubros relacionados con el equipo: neumáticos, (8.45 %); seguros (3.95 %); material rodante (3.60 %), y reparaciones (2.39 %). Los dos rubros de mayor incidencia, combustible y personal – exceptuando una suba marginal del gasoil- no presentan variaciones respecto al mes anterior.

Los gastos generales presentaron una suba menor de 0.81 %. Por último, el resto de los rubros (lubricante, personal, patentes y tasas, peajes), excluyendo la variación en el costo financiero (1,09 %), no ha sufrido modificaciones en relación con abril de 2020.

La fuerte desaceleración de los costos del transporte respecto de los altos incrementos en 2018 (61,5% – récord desde el 2002-) y 2019 constituye una tendencia que, según las estimaciones de la Fadeeac, se extenderá por los próximos meses, relacionado con la desaceleración de los índices nacionales de precios minoristas y, sobre todo, de precios mayoristas.

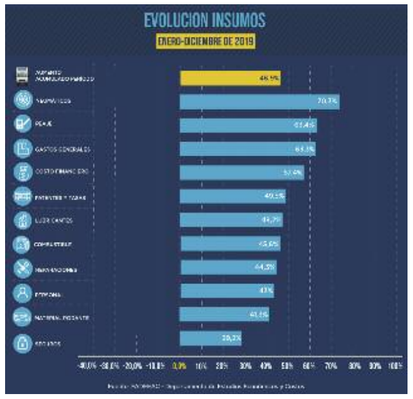

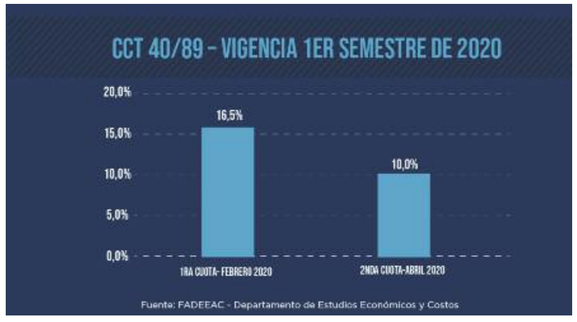

Coronavirus: prórrogas en trámite

Dentro del marco de la pandemia, la Federación Argentina de Entidades Empresarias del Autotransporte de Cargas – FADEEAC - definió algunas prórrogas a trámites de licencias.

Para que tu Lavadero esté en todos los Celulares...
PARAMIAUTO.COM
ESPACIO DE PUBLICIDAD

IVECO lanza su E-Commerce en Argentina

Por: Rogelio Dell'Acqua // Fuente: IVECO Argentina

IVECO Argentina, marca perteneciente a CNH Industrial, lanzó su tienda oficial en Mercado Libre para la comercialización de piezas y repuestos genuinos para sus clientes de todo el país.

Esta nueva opción le brinda a los clientes de la marca la compra on-line de una amplia gama de repuestos con una disponibilidad de 24 horas, los 365 días del año, con amplias opciones de pago para los productos en stock, brindando una mayor comodidad y calidad en el servicio.

"Nuestro objetivo es estar cada día más cerca de nuestros clientes y lo estamos logrando. Este nuevo canal de ventas le permitirá a nuestros transportistas realizar compras fáciles y seguras desde cualquier lugar del país y garantizará a nuestros clientes productos genuinos y una accesibilidad de compra todos los días", afirmó Erico Poracchia, Gerente Comercial de Aftermarket Solutions para IVECO Argentina

La nueva oferta online de repuestos de la marca cuenta con un desarrollo de catálogo digital unificado que permite la integración de precios con sus correspondientes stocks. Además, posibilita al cliente el armado de su kit, siempre respaldado por un operador dispuesto a atender consultas y realizar la coordinación de la entrega.

"Esta plataforma nos permitirá brindar nuestro gran abanico de productos de una forma más masiva y sencilla. Desde Aftermarket Solutions, área de CNH Industrial especializada en postventa, estaremos a cargo del funcionamiento del sitio con el objetivo de monitorear los precios y generar nuevas ofertas de productos. Esto es fruto de un trabajo en conjunto con toda la red de concesionarios, quienes son los responsables de disponer y comunicar el stock de repuestos para su comercialización a través del sitio y luego realizar la entrega del producto al cliente", aseguró Ezequiel Campagna, Gerente de Marketing de Aftermarket Solutions para CNH Industrial.

Con más de 350 repuestos, los clientes de todo el país ya pueden adquirir sus piezas y repuestos genuinos.

Para obtener más información, ingresar a: https://tienda.mercadolibre.com.ar/iveco.

Automotores Haedo S.A.
Concesionario Oficial Mercedes-Benz
Servicio de PostVenta - Atencion a Empresas
servicio@authaedo.com.ar
Repuestos Originales - Envios al Interior
repuestos@authaedo.com.ar
Av. Pte. Hip. Yrigoyen 299 - B1708DLC - Morón - Bs. As. Tel/Fax: +54 11 4489-1083 al 88
Mercedes-Benz

Pintarelli
BARRASIACOPLESIEXTREMOS
LÍNEA PESADA

Metal Motor®
AUTOPARTES
CALIDAD EN MOVIMIENTO.
www.metal-motor.com

NGK SPARK PLUGS
NUEVA APP
NGK
NGK | NTK - Catálogo
VIVO 4G
11:08
100%
País:
NGK VELAS DE IGNIÇÃO
NTK CERÂMICAS TÉCNICAS
CERÂMICA E VELAS DE IGNIÇÃO
NGK DO BRASIL LTDA.
BUSCAR PRODUCTOS
LANZAMIENTOS
FAVORITOS
FILTRAR
LEGENDA
VEHÍCULO
BUJÍAS DE ENCENDIDO
AÑO
NGK
ALFA ROMEO
145 1.7 16V G PFR6B
145 1.8 16V / TWIN SPARK G 1996 A 1999 BKR6EKPA + PMR7A
147 2.0 16V / TWIN SPARK (148CV) G DESDE 2003 BKR6EKPA + PMR7A
155 2.0 16V / TWIN SPARK / SUPER G 1995 A 1998 BKR6EKPA + PMR7A
156 2.0 16V / TWIN SPARK G 1999 A 2002 BKR6EKPA + PMR7A
156 2.5 24V V6 (190CV) G DESDE 2003 PFR6B
156 SPORTWAGON 2.0 16V / TWIN SPARK G 2002 BKR6EKPA + PMR7A
156 SPORTWAGON 2.5 24V V6 (190CV) G DESDE 2003 PFR6B
164 3.0 12V V6 G 1990 A 1997 BPR6ES
164 3.0 24V V6 / SUPER G 1995 A 1997 PFR6B
166 2.0 24V V6 (205CV) G DESDE 10/1998 PFR6B
166 2.5 24V V6 (190CV) G DESDE 11/1998 PFR6B
166 3.0 24V V6 (226CV) G DESDE 1999 PFR6B
2300 / FNM 2000 / 2150
Sepa cuál es la bujía NGK para su auto o moto
TODAS LAS APLICACIONES NGK
AL ALCANCE DE SU MANO!
DESCÁRGALA YÁ EN
ANDROID APP ON Google play
Download on the App Store
facebook/NGKArgentina
Atención al cliente
0800 222 2821
consultas@ngkntk.com.ar
www.NGKNTK.com.ar