VEHICULOS PESADOS

Camiones FOTON

Para que tu Estación de Servicio esté en todos los Celulares...
PARAMIAUTO.COM

JUNTAS Pampa

IVECO
F4 170E22/25

Aplicación:
- TECTOR ATTRACK - TECTOR

Juego de Juntas
Motor completo

Código 51470

UNA ORIGINAL ALTERNATIVA...
Juntaspampa.com.ar

JUNTAS Pampa
ESPECIALISTAS EN LINEA PESADA
DESCARGA LA APP GRATIS!!
Nuestro catalogo Y novedades en tu celular!

Matanza 3341/45 Ciudad Autonoma de Buenos Aires - Argentina Tel./Fax: (54-11) 4918-4907/8075 - (54-11) 4919-5897
Pampa@juntaspampa.com.ar - www.juntaspampa.com.ar - +54 91161343647

RAPA repuestos
Líder en repuestos para camiones y pick-ups
Ford & Volkswagen

STOCK PERMANENTE CON MÁS DE 22.000 ARTÍCULOS. LÍNEAS COMPLETAS

Stock completo para motores Cummins

Distribuidor oficial
MWM INTERNATIONAL
A NAVISTAR COMPANY

Casa central: Av. La Plata 683, CABA | (011) 4924-8770 | www.rapa.com.ar | ventas@rapa.com.ar | +54 11 3 1836132 (Solo mensajes)

Para que encuentren tu Negocio con el GPS...
PARAMIAUTO.COM

ESPACIO DE PUBLICIDAD

Shell lanza Evolux Diesel, su nuevo combustible para motores de vehículos pesados

Raízen Argentina, licenciataria de la marca Shell, presenta **Shell Evolux Diesel**, un combustible diésel grado 2 especialmente diseñado para motores de vehículos pesados como los usados en flotas de camiones, transportes de logística, vehículos de reparto y maquinaria agrícola.

Como respuesta a la demanda de un segmento enfocado en la eficiencia de su negocio, donde el combustible es un elemento fundamental dentro del costo operativo, Shell desarrolló Shell Evolux Diesel, una propuesta a medida con la exclusiva tecnología Dynaflex, una fórmula con detergencia dual que ayuda a limpiar los inyectores y previene la formación de nuevos depósitos en el sistema de inyección. Y como consecuencia se logra un menor consumo de combustible y una mayor potencia para traccionar carga.

"Para cumplir con los requerimientos de los clientes y lograr la eficiencia buscada necesitamos mantener limpios los sistemas de inyección. Esto se consigue con la tecnología Dynaflex, que junto con un gasoil base de alta calidad, como son históricamente los combustibles diésel de Shell, conforman nuestro nuevo producto Shell Evolux Diesel" Detalló Juan Carlos Van Durme, Coordinador del Centro Técnico de Raizen.

Para validar los beneficios, Shell se asoció con DLG* y ATP**, dos importantes entes internacionales de certificación. En sus pistas de prueba de más de 75 km, se simularon condiciones reales de manejo y se demostró que Shell Evolux Diesel genera un ahorro de hasta 5,7% en el consumo de combustible y de hasta 8,9% al usarse en conjunto con el lubricante Shell Rimula R6.

Adicionalmente, se verificó una mayor potencia de hasta 5,6%, lo que permite mejorar la capacidad de carga.

Continúa en la pág. 82

SHELL EVOLUX DIESEL
ENERGÍA QUE MUEVE TU NEGOCIO
Shell Evólux Diesel
PARA MÁS INFORMACIÓN CONSULTE EN SHELL.COM.AR. SHELL EVOLUX ES LA NUEVA DESIGNACIÓN DE SHELL FÓRMULA DIESEL.

Para que encuentren tu Negocio con el GPS...
PARAMIAUTO.COM
ESPACIO DE PUBLICIDAD

En relación con la maquinaria agrícola, a través de pruebas de banco se comprobó una mayor potencia de tracción de hasta 5,2% en tractores y un incremento en la cantidad de hectáreas cosechadas de hasta 2,83%. Un resultado fundamental para acompañar a los usuarios en el mantenimiento de su flota y maquinaria, que son el motor de su negocio. Además de la potencia y el rendimiento, otros beneficios comprobados son una mejor resistencia a la corrosión y un mejor control de las emisiones de CO_2.

"Queremos transformarnos en socios estratégicos de nuestros clientes, ayudándolos a incrementar la productividad y rentabilidad. Es por esto que, Shell Evolux Diesel es un combustible especialmente diseñado para flotas de vehículos pesados y del Agro que *garantiza las mejores condiciones de rendimiento y cuidado del motor."* concluyó Carolina Wood, Directora de Marketing de Raízen

***DLG:** German Agriculture Society

****ATP:** Automotive Testing Papenburg

PARAMIAUTO.COM
ESPACIO DE PUBLICIDAD

En CMD sabemos que la calidad marca una diferencia y que el tiempo es un valor que no puede desperdiciarse.
Por eso, contamos con un stock permanente de repuestos donde encontrará lo que está buscando y con personal altamente calificado que garantiza la más alta calidad en nuestros productos.

Nuestros 30 años de trabajo serio, calidez en nuestra atención y respuesta inmediata a sus exigencias, nos han llevado no solo a abastecer a casas de repuestos, talleres de reparaciones, concesionarias, distribuidores, empresas de transporte, revendedores y particulares de nuestro país, sino también de países de América del sur, América central y Europa.

Visite nuestro salón de ventas de 300 mts2 donde un representante lo asesorará personalmente.
También lo invitamos a conocer nuestra planta productiva en San Justo, Pcia. De Buenos Aires, o bien, puede recorrer nuestro catálogo virtual donde encontrará toda la variedad de nuestros productos.

REPUESTOS DE INYECCIÓN DIESEL
Distribuimos en todo el país la más amplia variedad de repuestos de inyección diésel nacionales e importados.

Somos los UNICOS fabricantes en Argentina de juegos de juntas y partes de bombas inyectoras.

Bajo la marca DMB somos representantes exclusivos para Latinoamérica de bujías de pre-post calentamiento, cabezales, toberas, elementos y válvulas, inyectores y despiece para bombas tipo BOSCH, DELPHI, STANADYNE, N. DENSO, ZEXEL, SIEMENS-VDO, HINO, y más.

Somos también representantes exclusivos en todo el mundo de equipos y herramientas para sistemas Common Rail y electrónicos ZEMTEC. Representantes exclusivos en Argentina de Aditivos para motores "Diesel Power", de origen Norteamericano. Fabricamos tuberías para bancos de prueba con y sin funda y herramientas especiales para su laboratorio.

Para que encuentren tu Negocio con el GPS...
PARAMIAUTO.COM

Volvo anuncia la llegada de los nuevos FH, FM y FMX a Argentina para fin de año.

La generación más moderna de los Volvo FH, FM y FMX llegará al país, a pocos meses de haber sido lanzada en Europa. Con aún más innovación y mayor aerodinámica, los nuevos camiones pesados de la marca tendrán novedades en tecnologia puesta al servicio del conductor, en electrónica y conectividad enfocada en el rendimiento, e inéditos equipamientos de seguridad.

En una comunicación en simultáneo para toda la región, la marca sueca informó el arribo de la nueva línea de camiones pesados de Volvo a la región latinoamericana durante 2021. "*Es una gran actualización de nuestra principal línea de camiones. Como siempre, estamos trayendo tecnología de punta a América Latina, manteniendo la tradición de ofrecer en la región productos globales y anticipar así tendencias*", declara Wilson Lirmann, Presidente de Volvo Trucks América Latina.

"*Desde que llegó a Argentina, Volvo siempre fue reconocida por su innovación. Con la llegada de estos nuevos modelos a nuestro país lograremos mejorar aún más, muchas de las tecnologías consagradas de la marca, para ofrecer mayor seguridad y productividad*", destaca Adriano Merigli, Presidente de Volvo Trucks y Buses Argentina.

Conectividad y economia

Los nuevos camiones Volvo tendrán una nueva versión de I-See que permitirá anticiparse a lo que ocurrirá por delante del camino, ajustando la conducción de manera automática, ahorrando combustible desde el primer viaje.

Otro importante avance proviene de la propia transmisión electrónica I-Shift, aún más inteligente, con hasta cinco modos de conducción para desempeñarse de manera distinta según el trabajo que realice en cada momento.

Nueva interfaz para el conductor

Un tablero completamente nuevo, con una moderna e intuitiva interfaz de información, permitirá monitorear todas las funciones del vehículo. Los instrumentos serán ahora completamente digitales, una fuerte innovación para todos los camiones de la línea F. Un nuevo display secundario táctil, brindará funciones de navegación por GPS, multimedia, monitoreo, manual del conductor digital y muchas más funciones.

Seguridad inigualable

Reconocida por sus innovaciones en materia de seguridad, Volvo dando una vez más un paso hacia adelante

Seguimos comprometidos con ofrecer los camiones más seguros. Por eso ahora, todos los **Volvo FM** y **FH** de ruta vienen de serie con el mayor equipamiento de seguridad activa y pasiva:

- **ACC** (Control Crucero Adaptativo)
- **Advertencia de Colisión Frontal**
- **Frenado de Emergencia**
- **Aviso de Frenada Brusca**
- **Discos - EBS y Control de Tracción**
- **ESP** (Control de Estabilidad)
- **Airbag**

VOLVO FM / FH

Volvo Trucks. Acelerando el futuro.

VOLVO

en su nueva generación de camiones, creando características sin precedentes que ayudan a prevenir accidentes.
En el año 2020 Volvo equipó de serie sus unidades de ruta con los sistemas de seguridad activa y pasiva más avanzado del mercado para camiones de ruta. Sistemas como: el Control de estabilidad ESP, Advertencia de Colisión Frontal, Sistema Avanzado de Frenado de Emergencia y Airbag para el conductor, entre otros, le permiten a la marca ir en búsqueda del objetivo de Cero Accidentes con vehículos Volvo.

Las nuevas cabinas de FM y FMX **aumentan la visibilidad directa** gracias a mayores áreas vidriadas y reducción de los puntos ciegos. Y para todo aquello que no se puede ver de manera directa, nuevas **cámaras de visión indirecta**, podrán ser adicionadas para complementar la vista del conductor.
Exclusiva de los camiones Volvo, **los faros de led con función adaptativa** ajusta los faros automáticamente en ruta, en función del tráfico contrario o de la proximidad de los vehículos que van delante, para evitar el encandilamiento de otros conductores.
Para mayor control en la conducción, un nuevo paquete de seguridad con la innovadora **dirección dinámica** de Volvo, permite actuar en la prevención de desvío de carril de manera activa. El nuevo **control de velocidad en bajada** ayuda a mantener una velocidad constante y controlada. Y el **Control de Crucero Adaptativo**, mejorado para bajas velocidades, agregará funciones pudiendo ahora utilizarse tanto en ruta como en operaciones urbanas.

Novedades en la cabina

Visibilidad, confort, ergonomía, bajo nivel de ruido y alta seguridad fueron los principales puntos de atención en el desarrollo de las cabinas de la nueva generación Volvo.
El exterior de las cabinas también ha sido actualizado, con nuevos faros y una nueva parrilla, creando un diseño contemporáneo. Los faros en forma de V ahora se alinean con los trazos de las puertas de la cabina. Las luces de giro laterales también se han desplazado a la puerta, proporcionando una mejor aerodinámica y un aspecto más imponente. El nuevo panel frontal también tiene el logotipo Volvo más grande, lo que generará mayor presencia de marca en las rutas.
La nueva generación de Volvo FM y Volvo FMX tiene una cabina completamente nueva. Su volumen es de 1m³ más que el anterior, proporcionando más comodidad y mejorando la ergonomía.

Productividad

Para aplicaciones vocacionales Volvo presentará un camón aún más robusto: el nuevo FMX MAX, diseñado en conjunto con la división de Equipos de Construcción, con una capacidad técnica superior. Esto permitirá aumentar la productividad en operaciones como Minería, Construcción Pesada o industria del petróleo.

Volvo Connect

Para aprovechar los amplios beneficios de la conectividad de los nuevos camiones, Volvo creó un ecosistema digital completo que da acceso facil y amigable a un conjunto inédito de datos de las unidades. Volvo Connect reemplaza a Dynafleet, con una plataforma que mejora el control de la flota del transportista, incorporando nuevas herramientas para el monitoreo de las unidades, superando el nivel de información disponible actualmente, como: seguimiento del consumo de combustible -principal costo de operación-, acceso al historial de mantenimiento, reportes de registros de seguridad y de activadores de seguridad en tiempo real, y estado de salud en tiempo real de las unidades.

El usuario puede acceder a la información desde una computadora o celular. Para compartir las informaciones con otras plataformas, Volvo Connect se integra facilmente al sistema utilizado por los clientes, de manera simple y rápida para tener una visión integral del negocio ■

LOS COSTOS DEL TRANSPORTE SIGUEN EN AUMENTO: 26% EN 2021

Esta nota es presentada por VEHICULOS PESADOS

Autor: Vehículos Pesados // Fuente: FADEEAC

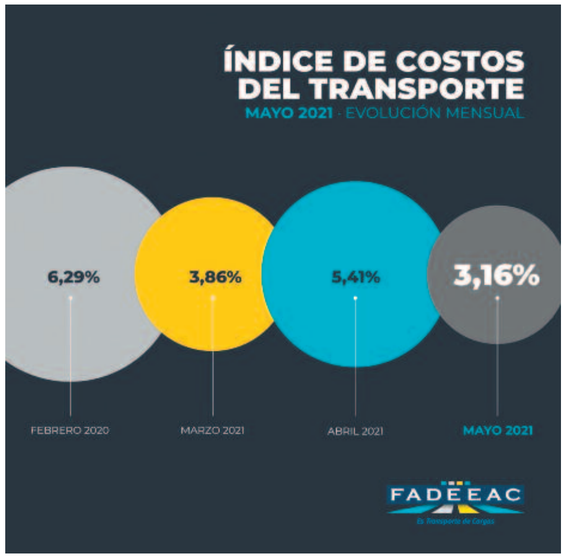

Impulsado por un aumento en el combustible que ya acumula un 38% en lo que va del año, el Índice de Costos del Transporte de FADEEAC marcó una suba del 3,16% en mayo, cifra que ubica en 26% el acumulado del año y en 55,6% la suma de los últimos 12 meses.

Como viene sucediendo desde agosto de 2020, casi la totalidad de los rubros presentaron subas en mayo. El gasoil aumentó un 5.22% (el décimo ajuste consecutivo desde agosto de 2020, tanto en los segmentos mayorista como minorista) y alcanzó un promedio de 38% en los primeros cinco meses del año. Los Lubricantes subieron un 4.5% tras fuertes ajustes en marzo y abril, con lo que alcanza el 46% en el transcurso del año.

"Es un momento complejo para nuestra actividad porque somos esenciales, pero salir a la ruta nos representa un aumento constante, que no siempre se puede trasladar a tarifas. El transporte de cargas no es formador de precios sino que recibe la carga pasada de los aumentos men-

Continúa en la pág. 86

Línea STRONG VIAL

ETMA CRUCETAS · TRICETAS

En **ETMA S.A.** atendemos las necesidades de nuestros mercados y clientes más exigentes. En esta oportunidad les acercamos nuestros desarrollos para la **Línea Strong Vial**, en los que hemos volcado nuestros más de 50 años de experiencia en la fabricación de crucetas, logrando una gama de productos de la más altas calidad y prestaciones.

Entre las cualidades y componentes de esta línea se destacan:

Cruces con una **profundidad de capa cementada mayor**, para soportar las elevadas cargas estáticas y dinámicas a las que se las somete, sin perder la tenacidad en su núcleo.

Los **fondos plásticos**, de vital importancia para eliminar las fricciones metálicas que elevan la temperatura de trabajo y acortan la vida útil del componente.

Los **retenes internos** son cruciales en este tipo de aplicaciones tan expuestas a impactos mecánicos ya que éstos quedan protegidos por el propio cuerpo metálico de la cubeta. También garantiza la protección de las partes internas de la cruceta contra el ingreso de polvo, líquidos y barros.

Bulones de alta resistencia, para asegurar la fijación de las crucetas, independientemente de los esfuerzos o condiciones ambientales a las cuales sean sometidas las máquinas.

Un **tratamiento superficial anticorrosivo** para dar el mayor nivel de protección contra los agentes climáticos externos aún en condiciones extremas.

Todas estas mejoras, sumadas a la conocida calidad de los productos **ETMA** están orientadas a garantizar una operación segura y confiable de máquinas que aportan un gran valor agregado y requieren de estos altos estándares de calidad.

Para que encuentren tu Negocio con el GPS...
PARAMIAUTO.COM
ESPACIO PUBLICIDAD

suales", señaló Roberto Guarnieri, presidente de la Federación Argentina de Entidades Empresarias del Autotransporte de Cargas (FADEEAC).
También se registraron aumentos en los costos de los equipos e insumos vinculados, sobre todo en Neumáticos (6.68%), Seguros (3%) y, en menor medida, Material Rodante (0.86%) y Reparaciones (0.72%),

Gastos Generales refleja, al igual que en abril, los aumentos de servicios públicos luego de dos años de congelamiento, se incrementó un 7,33%, en tanto que el resto de los rubros (Personal, Patentes, Peajes), con excepción del Costo Financiero (3.05%), no sufrieron modificaciones en torno al mes anterior.

"La tendencia de aceleración de los costos es una preocupación para la actividad, en una coyuntura donde la emergencia sanitaria implicó que numerosas ramas operen por debajo de su capacidad operativa", señalaron desde FADEEAC.

Para ver el informe completo, ingrese a
https://www.fadeeac.org.ar/wp-content/uploads/2021/06/Copia-de-Financial-Report.pdf

Automotores Haedo S.A.
Concesionario Oficial Mercedes-Benz
Servicio de PostVenta - Atencion a Empresas
servicio@authaedo.com.ar
Repuestos Originales - Envios al Interior
repuestos@authaedo.com.ar
Av. Pte. Hip. Yrigoyen 299 - B1708DLC - Morón - Bs. As. Tel/Fax: +54 11 4489-1083 al 88
Mercedes-Benz

www.lautarodiesel.com.ar

LAUTARODIESEL
www.lautarodiesel.com.ar
FAVOR ENVIENOS SU EMAIL PARA RECIBIR OFERTAS SEMANALES Y NOVEDADES A: lautarodiesel@gmail.com
INYECCIÓN DIESEL ELECTRÓNICA Y TURBOS– IMPORTADORES DIRECTOS
- Inyectores - Toberas - Válvulas
- Bombas de alta presión y sus partes
- Conectores de retorno
- Cartuchos para turbos
- Fichas para inyectores... y mucho mas
Para recibir OFERTAS envíenos un WhatsApp 351-3889995
ENVÍE SU CONSULTA a ventas@lautarodiesel.com.ar y descargue nuestro catálogo de www.lautarodiesel.com.ar
Lautaro Diesel - www.lautarodiesel.com.ar - Bartolomé Jaime 41 - Barrio Marques
CP 5008 - Córdoba - Argentina - Tel: +54-351-4774009 - Tel/Fax: +54-351-4767828
Email: lautarodiesel@gmail.com / ventas@lautarodiesel.com.ar

HITNA

LÍNEA ELÉCTRICA
CUERPO MARIPOSA / MOTOR Y VÁLVULAS PASO A PASO / VÁLVULA DE VACÍO / PEDAL ACELERADOR ELECTRÓNICO / TPS-SENSORES DE POSICIÓN DE MARIPOSA / VÁLVULA EGR.
BBA Autopartes s.a.
SLA web Pedidos On-line slaweb.com.ar
Ventas
Tel. 0800 122 6765
e-mail: ventas@bbaautopartes.com
www.bbaautopartes.com

¿Buscás Catálogos de Autopartes?

Central de **Catálogos**

www.autopartesweb.com

consultas@autopartesweb.com