VEHICULOS PESADOS

Información técnica a tu alcance

Reparación y Servicios del Automotor • Año 18 • Nº 142 • EDICION NACIONAL -

autopartesweb.com

Central de Catálogos

Scania R450 2021

Daimler comenzó a operar bajo su nueva estructura corporativa Pág. 90

Línea STRONG VIAL Pág. 91

El aumento de los costos en el transporte alcanzó el 47% en lo que va del año Pág. 94

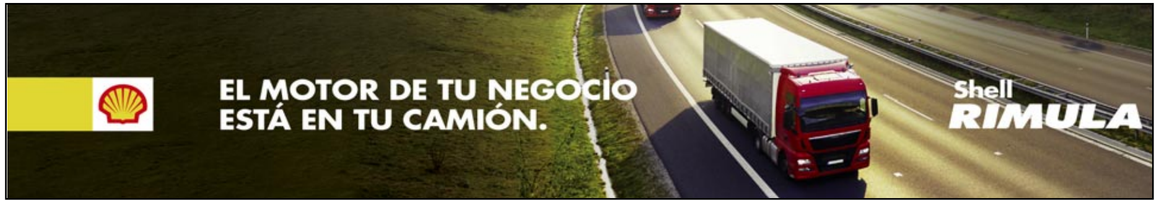

JUNTAS Pampa

ESPECIALISTAS EN LINEA PESADA...

JUNTAS TAPA DE CILINDROS

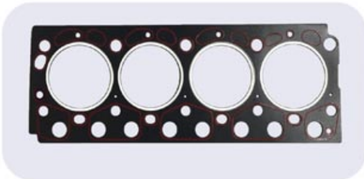

KIT DE JUNTAS MOTOR

COMPRESORES

CAJAS DE VELOCIDAD

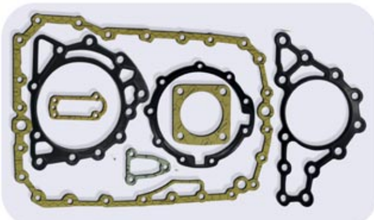

JUNTAS DE TURBO

Una Original Alternativa...

Juntaspampa.com.ar

JUNTAS Pampa

DESCARGA LA APP GRATIS!!
Nuestro catalogo Y novedades en tu celular!

ESPECIALISTAS EN LINEA PESADA

Matanza 3341/45 Ciudad Autonoma de Buenos Aires - Argentina Tel./Fax: (54-11) 4918-4907/8075 - (54-11) 4919-5897
Pampa@juntaspampa.com.ar - www.juntaspampa.com.ar - +54 91161343647

RAPA repuestos

Líder en repuestos para camiones y pick-ups

Ford & Volkswagen

STOCK PERMANENTE CON MÁS DE 22.000 ARTÍCULOS. LÍNEAS COMPLETAS

Stock completo para motores Cummins

Distribuidor oficial MWM INTERNATIONAL A NAVISTAR COMPANY

Casa central: Av. La Plata 683, CABA | (011) 4924-8770 | www.rapa.com.ar | ventas@rapa.com.ar | +54 11 3 1836132 (Solo mensajes)

Daimler comenzó a operar bajo su nueva estructura corporativa

Esta nota es presentada por VEHICULOS PESADOS

Autor: Vehículos Pesados
Fuente: Mercedes-Benz

En Argentina, la marca Mercedes-Benz está representada por dos compañías: Mercedes-Benz Argentina, con foco en la producción de Vans y comercialización de Vans y Autos, y Mercedes-Benz Camiones y Buses Argentina, dedicada a la industria de los vehículos pesados. La operatoria de Mercedes-Benz conformada por dos empresas se inició en enero de 2020 y la escisión final de las dos compañías se concretó el 1 de diciembre de 2021.

De este modo, Mercedes-Benz en Argentina sigue los pasos del cambio global de Daimler AG que está completando su transformación y empieza a operar bajo una nueva estructura. El surgimiento de Daimler Truck AG, a partir de Daimler AG, es la consecuencia de una búsqueda para atender de manera más específica cada una de las unidades de negocios y hacer más eficiente la inserción de la marca en diferentes mercados.

La reorganización de la estructura mundial involucra a aproximadamente 800 subsidiarias en más de 60 países. Las dos entidades legalmente independientes se transforman en empresas totalmente separadas, cada una con sus propias áreas. Esto trae un fortalecimiento que asegura el compromiso a largo plazo a inversores, socios actuales y futuros. A partir del 10 de diciembre, Daimler Truck AG empezó a cotizar en bolsa.

Recientemente se celebraron los 70 años desde el inicio de operaciones de Mercedes-Benz en Argentina. Con siete décadas de historia, por las líneas productivas han transitado autos, buses, camiones y utilitarios. La planta local es la única de Mercedes-Benz en el mundo que produce tanto Vans como Camiones y Buses, es decir que cada una de las empresas continuará funcionando en el mismo predio productivo, así como también ambas oficinas centrales seguirán ubicadas en Munro. Mercedes-Benz Argentina cuenta con 2039 empleados y Mercedes-Benz Camiones y Buses Argentina tiene 407

Línea STRONG VIAL

ETMA CRUCETAS - TRICETAS

En **ETMA S.A.** atendemos las necesidades de nuestros mercados y clientes más exigentes. En esta oportunidad les acercamos nuestros desarrollos para la **Línea Strong Vial**, en los que hemos volcado nuestros más de 50 años de experiencia en la fabricación de crucetas, logrando una gama de productos de la más altas calidad y prestaciones.

Entre las cualidades y componentes de esta línea se destacan:

Cruces con una **profundidad de capa cementada mayor**, para soportar las elevadas cargas estáticas y dinámicas a las que se las somete, sin perder la tenacidad en su núcleo.
Los **fondos plásticos**, de vital importancia para eliminar las fricciones metálicas que elevan la temperatura de trabajo y acortan la vida útil del componente.

Los **retenes internos** son cruciales en este tipo de aplicaciones tan expuestas a impactos mecánicos ya que éstos quedan protegidos por el propio cuerpo metálico de la cubeta. También garantiza la protección de las partes internas de la cruceta contra el ingreso de polvo, líquidos y barros.
Bulones de alta resistencia, para asegurar la fijación de las crucetas, independientemente de los esfuerzos o condiciones ambientales a las cuales sean sometidas las máquinas.

Un **tratamiento superficial anticorrosivo** para dar el mayor nivel de protección contra los agentes climáticos externos aún en condiciones extremas.

Todas estas mejoras, sumadas a la conocida calidad de los productos **ETMA** están orientadas a garantizar una operación segura y confiable de máquinas que aportan un gran valor agregado y requieren de estos altos estándares de calidad.

ESPACIO DE PUBLICIDAD

En CMD sabemos que la calidad marca una diferencia y que el tiempo es un valor que no puede desperdiciarse.
Por eso, contamos con un stock permanente de repuestos donde encontrará lo que está buscando y con personal altamente calificado que garantiza la más alta calidad en nuestros productos.

Nuestros 30 años de trabajo serio, calidez en nuestra atención y respuesta inmediata a sus exigencias, nos han llevado no solo a abastecer a casas de repuestos, talleres de reparaciones, concesionarias, distribuidores, empresas de transporte, revendedores y particulares de nuestro país, sino también de países de América del sur, América central y Europa.

Visite nuestro salón de ventas de 300 mts2 donde un representante lo asesorará personalmente.
También lo invitamos a conocer nuestra planta productiva en San Justo, Pcia. De Buenos Aires, o bien, puede recorrer nuestro catálogo virtual donde encontrará toda la variedad de nuestros productos.

REPUESTOS DE INYECCIÓN DIESEL
Distribuimos en todo el país la más amplia variedad de repuestos de inyección diésel nacionales e importados.

Somos los UNICOS fabricantes en Argentina de juegos de juntas y partes de bombas inyectoras.

Bajo la marca DMB somos representantes exclusivos para Latinoamérica de bujías de pre-post calentamiento, cabezales, toberas, elementos y válvulas, inyectores y despiece para bombas tipo BOSCH, DELPHI, STANADYNE, N. DENSO, ZEXEL, SIEMENS-VDO, HINO, y más.

Somos también representantes exclusivos en todo el mundo de equipos y herramientas para sistemas Common Rail y electrónicos ZEMTEC. Representantes exclusivos en Argentina de Aditivos para motores "Diesel Power", de origen Norteamericano. Fabricamos tuberías para bancos de prueba con y sin funda y herramientas especiales para su laboratorio.

ESPACIO DE PUBLICIDAD

El aumento de los costos en el transporte alcanzó el 47% en lo que va del año

Esta nota es presentada por VEHICULOS PESADOS

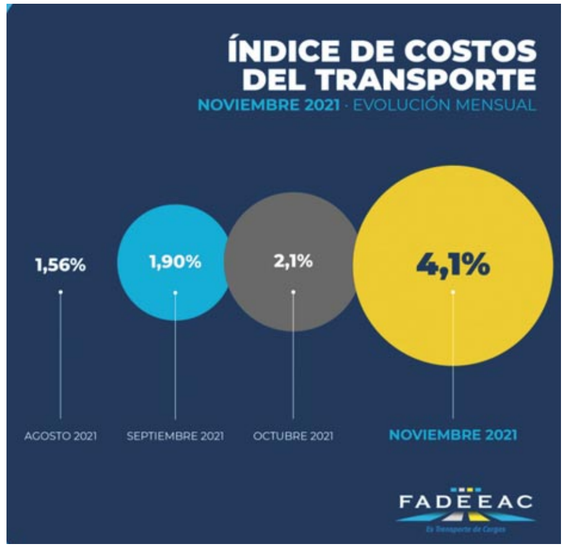

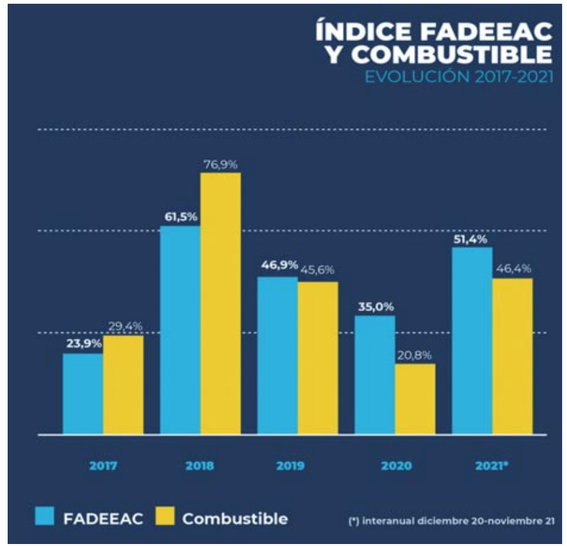

El Índice de Costos de Transporte elaborado por FADEEAC (Federación Argentina de Entidades Empresarias del Autotransporte de Cargas) exhibió en noviembre de 2021 un importante incremento de 4,1%, luego de tres meses de presentar subas en torno al 2%.

Con esta suba, el ICT FADEEAC registra un aumento acumulado de 47% en el transcurso del año, superando el incremento de todo el 2020 (35%) y tras el récord del 2018 (61,5%) y el muy elevado aumento de 2019 (47%). Este escenario se produce en un contexto económico caracterizado por una alta inflación minorista y mayorista y también por una recuperación sostenida de la actividad económica.

Continúa en la pág. 96

Automotores Haedo S.A.
Concesionario Oficial Mercedes-Benz
Servicio de PostVenta - Atencion a Empresas
servicio@authaedo.com.ar
Repuestos Originales - Envios al Interior
repuestos@authaedo.com.ar
Av. Pte. Hip. Yrigoyen 299 - B1708DLC - Morón - Bs. As.
Tel/Fax: +54 11 4489-1083 al 88
Mercedes-Benz

El estudio, realizado por el Departamento de Estudios Económicos y Costos de la FADEEAC, mide 11 rubros que impactan directamente en los costos de las empresas de transporte de cargas de todo el país, y es referencia en buena medida para la fijación o ajuste de las tarifas del sector.

En el mes de noviembre, varios rubros mostraron subas, donde se destaca principalmente el aumento del costo laboral, que surge del segundo tramo del convenio rubricado en junio, con su impacto directo en Personal-Conducción (10,42%) y en los rubros componentes relacionados, Reparaciones (2,38%) y Gastos Generales (4,59%).

Además, Neumáticos mostró una marcada suba (+5,8%) y alcanza en el año el 96%, doblando la variación general. En noviembre se verifican nuevos aumentos en Seguros (3,56%) y en menor medida, Material Rodante (0,77%).

Combustibles, con una suba marginal del +0,23%, prácticamente no se modificó en los últimos seis meses del año. El resto de los rubros (Lubricantes, Patentes, Peajes), con excepción del Costo Financiero (4,11%), no sufrieron modificaciones en relación con octubre de 2021.

Novedades en la familia de Pick-Ups raza fuerte de Ford

Esta nota es presentada por: Negocios & autopartes

Autor: Negocios & Autopartes // Fuente: Ford Argentina

En el marco del 60° aniversario de su planta de Pacheco y avanzando en el plan de modernización más importante de su historia, Ford Argentina continúa celebrando un año que encontró al centro industrial de Ford en Pacheco atravesando una transformación sin precedentes para continuar con la fabricación de productos globales de próxima generación para sus clientes en la región, con alto contenido nacional e incorporando lo último en innovación y tecnología para ser fuente de abastecimiento de la nueva Ranger en 2023 a los mercados de Latinoamérica, a los que actualmente destina el 70% de su producción.

Con su centro industrial como anfitrión, el óvalo exhibió lo último de su familia Raza Fuerte, fortaleciendo su liderazgo como la automotriz con la oferta de pick-ups más completa y versátil del mercado.

Así, Ford Argentina presentó sus recientes novedades relacionadas a la icónica Serie F, la línea de pick-ups más reconocida y vendida a nivel mundial. En primer lugar, introdujo la máxima expresión del desempeño off-road, su Nueva F-150 Raptor -una pick-up única e inigualable diseñada para superar todo tipo de desafíos-, seguida de la Nueva F-150 Híbrida: la primera pick-up híbrida de Argentina que arriba al mercado local para reforzar la estrategia de electrificación de la marca en el país.

También se sumó al escenario la Maverick, una pick-up innovadora que redefine el segmento y ofrece una alternativa para las personas con un estilo de vida dinámico, que valoran el confort y la facilidad de manejo, combinando, a su vez, el rendimiento característico de la Raza Fuerte.

Para completar la familia y cerrar con una imagen final imponente, no podían faltar la versátil Ranger -la pick-up mediana producida en Planta Pacheco y sinónimo de robustez, tecnología y seguridad-, la icónica F-150 con su sofisticado diseño y la extrema Ranger Raptor.

Encontrá tu opción, encontrá tu estilo.

100 años
ILUMINANDO
—ARGENTINA—
OSRAM

OSRAM