VEHICULOS PESADOS

Información técnica a tu alcance

Reparación y Servicios del Automotor • Año 18 • N° 146 • EDICION NACIONAL -

Scania - R 450

VOLVO mejora la productividad de sus camiones con más tecnología Pág. 94

Man avanza en movilidad urbana sustentable Pág. 98

La familia Actros de Mercedes-Benz Pág. 100

LIDERES EN LA FABRICACIÓN DE JUNTAS PARA COMPRESORES

Para más información ver Catálogo completo en nuestra página web.
Juntaspampa.com.ar

SEGUINOS EN NUESTRAS REDES..

JUNTAS Pampa

DESCARGA LA APP GRATIS!!
Nuestro catalogo
Y novedades en tu celular!

ESPECIALISTAS EN LINEA PESADA

Matanza 3341/45 Ciudad Autonoma de Buenos Aires - Argentina Tel./Fax: (54-11) 4918-4907/8075 - (54-11) 4919-5897
Pampa@juntaspampa.com.ar - www.juntaspampa.com.ar - +54 91161343647

RAPA repuestos

Líder en repuestos para camiones y pick-ups

Ford & Volkswagen

STOCK PERMANENTE CON MÁS DE 22.000 ARTÍCULOS. LÍNEAS COMPLETAS

Stock completo para motores Cummins

Distribuidor oficial
MWM INTERNATIONAL
A NAVISTAR COMPANY

Casa central: Av. La Plata 683, CABA | (011) 4924-8770 | www.rapa.com.ar | ventas@rapa.com.ar | + 54 9 11 78311224 (Solo mensajes)

VOLVO mejora la productividad de sus camiones con más tecnología

En Volvo, la innovación para mejorar la productividad de sus camiones es una búsqueda constante. "Más allá de que es el camión más seguro, moderno y tecnológico del mercado, la línea F trajo más productividad para el transportista ya que es su herramienta de trabajo", explica Federico Reser, gerente de Producto de la filial local del gigante de Gotemburgo.

Esta nota es presentada por

Autor: Vehículos Pesados
Fuente: Volvo

Para ahorrar combustible es decisivo lograr una motorización eficiente, establecer una relación de diferencial adecuada para la aplicación y una correcta conducción.

En este sentido, la nueva línea F cuenta con las mejores opciones de motores de 11 y 13 litros, con gran eficiencia, y perfectamente configurados para rendir al máximo en cada aplicación, atributos clave para lograr ese triple objetivo de gran impacto en los costos.

A su vez, los nuevos modos de conducción de la caja I-Shift y el innovador sistema I-See pre-mapeado contribuyen a que todos los conductores nivelen su performance hacia arriba, en los mejores valores, ya que el camión realiza las acciones necesarias (aceleración, selección de marchas, freno, rueda libre, etc) de manera automática anticipando la topografía por la cual circula el vehículo y la condición de carga del equipo.

La opción del sistema I-See de Volvo emplea un mecanismo de reconocimiento automático de la topografía de la ruta que funciona de manera conjunta con la caja de cambios I-Shift, lo que optimiza la velocidad y el cambio de marchas del camión de la manera más eficiente para el consumo de combustible.

La evolución de la nueva línea F se refleja en una maximización de la productividad, en un contexto donde todas las soluciones integradas interactúan y refuerzan los atributos siempre presentes en Volvo en materia de seguridad, eficiencia y confort del conductor.■

VOLVO

REPUESTOS ORIGINALES

PASE LO QUE PASE, EN 2 AÑOS
TUS REPUESTOS SEGUIRÁN EN GARANTÍA.

Pase lo que pase, cuando elijas un repuesto original Volvo y lo instales en un Concesionario Oficial o Taller Autorizado, vas a contar con el doble de tranquilidad. Porque tu confianza tiene dos años de garantía.

Volvo Trucks. Acelerando el futuro.

Aviso legal: Fotos no contractuales. Garantía de 2 años única y exclusivamente para repuestos originales Volvo instalados en un Concesionario Oficial o Taller Autorizado de la Red Volvo en la República Argentina.

Suba sostenida en los costos del transporte

Autor: Vehículos Pesados // Fuente: FADEEAC

Esta nota es presentada por VEHICULOS PESADOS

El Índice de Costos de Transporte elaborado por FADEEAC (Federación Argentina de Entidades Empresarias del Autotransporte de Cargas) exhibió en marzo un marcado incremento de 9,18% -tras la suba de 7,16% en febrero-, y luego de también registrar en el año 2021 un aumento acumulado de 49% -el segundo más alto de los últimos veinte años-.

Con el incremento de marzo la variación acumulada alcanza casi el 20% en el primer trimestre (19,85%), y se ubica en 54% en los últimos doce meses, luego de cerrar el año 2021 en 49%, y tras los considerables aumentos de costos en 2018 (61,5%, récord) y 2019 (47%).

El alza acumulada en el primer trimestre de 2022 implica, asimismo, una diferencia de más de 4 puntos por encima de la variación de costos de igual período del año anterior (15,6% - primer trimestre de 2021) y de posiblemente 5 puntos en relación a la inflación minorista.

Las subas tan marcadas en el Combustible y, en consecuencia, en los costos de la actividad implican una ampliación de la brecha en relación a la inflación minorista durante la primera parte del año.

La mayoría de los rubros analizados mostraron fuertes subas. En primer término, se destacó en marzo un nuevo y significativo aumento del Combustible (12,7%), abarcando tanto el segmento mayorista como minorista, y en un marco de precios récords y fuertes tensiones en el mercado internacional. Lubricantes, por su parte, se incrementó 7,5% luego de varios meses sin modificaciones.■

Para ver el informe completo ingrese en: https://www.fadeeac.org.ar/wpcontent/uploads/2022/04/indice-demarzo.pdf

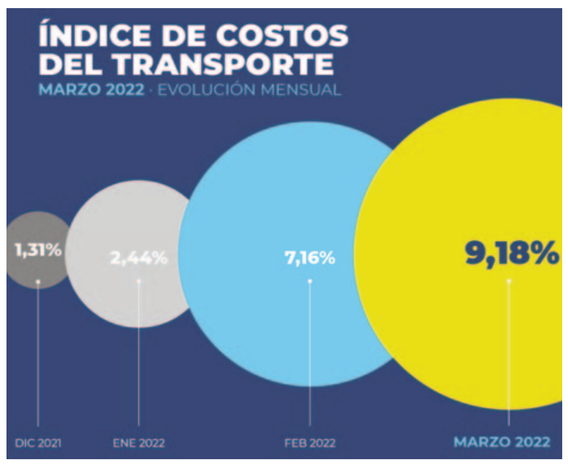

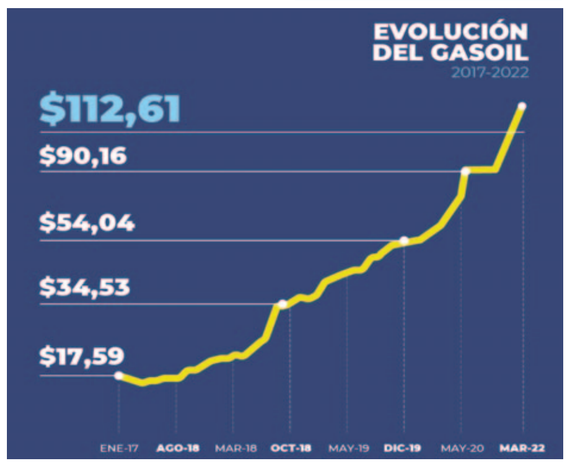

Línea STRONG VIAL

ETMA CRUCETAS - TRICETAS

En **ETMA S.A.** atendemos las necesidades de nuestros mercados y clientes más exigentes. En esta oportunidad les acercamos nuestros desarrollos para la **Línea Strong Vial**, en los que hemos volcado nuestros más de 50 años de experiencia en la fabricación de crucetas, logrando una gama de productos de la más altas calidad y prestaciones.

Entre las cualidades y componentes de esta línea se destacan:

Cruces con una **profundidad de capa cementada mayor**, para soportar las elevadas cargas estáticas y dinámicas a las que se las somete, sin perder la tenacidad en su núcleo.

Los **fondos plásticos**, de vital importancia para eliminar las fricciones metálicas que elevan la temperatura de trabajo y acortan la vida útil del componente.

Los **retenes internos** son cruciales en este tipo de aplicaciones tan expuestas a impactos mecánicos ya que éstos quedan protegidos por el propio cuerpo metálico de la cubeta. También garantiza la protección de las partes internas de la cruceta contra el ingreso de polvo, líquidos y barros.

Bulones de alta resistencia, para asegurar la fijación de las crucetas, independientemente de los esfuerzos o condiciones ambientales a las cuales sean sometidas las máquinas.

Un **tratamiento superficial anticorrosivo** para dar el mayor nivel de protección contra los agentes climáticos externos aún en condiciones extremas.

Todas estas mejoras, sumadas a la conocida calidad de los productos **ETMA** están orientadas a garantizar una operación segura y confiable de máquinas que aportan un gran valor agregado y requieren de estos altos estándares de calidad.

ESPACIO DE PUBLICIDAD

Man avanza en movilidad urbana sustentable

Esta nota es presentada por: Negocios & autopartes

Autor: Vehículos Pesados
Fuente: MAN

Los autobuses eléctricos MAN tienen cada vez más demanda alrededor del mundo, sobre todo en Europa. Desde el lanzamiento de las ventas de Lion's City E en 2020, MAN ha firmado contratos con clientes para la entrega de más de 700 autobuses eléctricos.

En el último ejercicio fiscal, el Lion's City E vendido por MAN en Europa representó alrededor del 5,5% del total de más de 2.400 autobuses urbanos MAN. En Alemania, esto coloca a MAN en el tercer lugar en términos de autobuses eléctricos matriculados en 2021.

MAN ha recibido recientemente dos pedidos de un total de 53 autobuses eléctricos de Hamburgo: Hamburger Hochbahn AG pidió por primera vez a MAN un total de 17 MAN Lion's City 18 E. Los primeros vehículos se entregarán este año. El segundo pedido de Hamburgo proviene de Verkehrsbetriebe Hamburg-Holstein GmbH, que ha elegido autobuses eléctricos MAN por tercera vez. El pedido actual comprende 30 autobuses eléctricos rígidos y 6 autobuses eléctricos articulados.

MAN ha completado su nueva generación de autobuses urbanos con el MAN Lion's City E totalmente eléctrico, una variante de cero emisiones. La producción en serie de la versión individual de 12 metros comenzó en octubre de 2020 en la fábrica polaca de MAN en Starachowice. El autobús articulado totalmente eléctrico Lion's City 18 E ofrece espacio para hasta 130 pasajeros, el autobús individual para hasta 88 pasajeros. En términos de tracción, MAN tiene un motor central en el eje trasero de su autobús eléctrico articulado, o dos motores centrales en el segundo y tercer eje del autobús articulado, lo que beneficia el rendimiento de conducción.■

ESPACIO DE PUBLICIDAD

En CMD sabemos que la calidad marca una diferencia y que el tiempo es un valor que no puede desperdiciarse.
Por eso, contamos con un stock permanente de repuestos donde encontrará lo que está buscando y con personal altamente calificado que garantiza la más alta calidad en nuestros productos.

Nuestros 30 años de trabajo serio, calidez en nuestra atención y respuesta inmediata a sus exigencias, nos han llevado no solo a abastecer a casas de repuestos, talleres de reparaciones, concesionarias, distribuidores, empresas de transporte, revendedores y particulares de nuestro país, sino también de países de América del sur, América central y Europa.

Visite nuestro salón de ventas de 300 mts2 donde un representante lo asesorará personalmente.
También lo invitamos a conocer nuestra planta productiva en San Justo, Pcia. De Buenos Aires, o bien, puede recorrer nuestro catálogo virtual donde encontrará toda la variedad de nuestros productos.

REPUESTOS DE INYECCIÓN DIESEL
Distribuimos en todo el país la más amplia variedad de repuestos de inyección diésel nacionales e importados.

Somos los UNICOS fabricantes en Argentina de juegos de juntas y partes de bombas inyectoras.

Bajo la marca DMB somos representantes exclusivos para Latinoamérica de bujías de pre-post calentamiento, cabezales, toberas, elementos y válvulas, inyectores y despiece para bombas tipo BOSCH, DELPHI, STANADYNE, N. DENSO, ZEXEL, SIEMENS-VDO, HINO, y más.

Somos también representantes exclusivos en todo el mundo de equipos y herramientas para sistemas Common Rail y electrónicos ZEMTEC. Representantes exclusivos en Argentina de Aditivos para motores "Diesel Power", de origen Norteamericano. Fabricamos tuberías para bancos de prueba con y sin funda y herramientas especiales para su laboratorio.

La familia Actros de Mercedes-Benz

Autor: Vehículos Pesados // Fuente: Mercedes-Benz

El año pasado la gama Actros cumplió 25 años de trayectoria a nivel mundial, que en su historia ha sido reconocido cinco veces como el Camión Internacional del Año (International Truck of the Year), una distinción por cada una de sus cinco generaciones.

Actros se destaca por su frente de líneas características bien marcadas en la parrilla y la imponente estrella retroiluminada en el centro. Toda esa geometría se encierra en los contornos con las ópticas de luz diurna LED, cuya curvatura se une a las líneas del camión, y que junto con los deflectores laterales y de techo proporcionan un excelente comportamiento aerodinámico y reducido consumo de combustible.

En cuanto a seguridad, además de traer incorporado de serie -en las tres versiones- los sistemas ABS (sistema anti-bloqueo de freno), ASR (sistema de control de tracción), EBS (sistema electrónico de frenado), ESP (control de estabilidad), control crucero con regulación de distancia, detector de cambio de carril, alerta de cansancio y airbag para el conductor, estos camiones se destacan por el Active Brake Assist 5 (asistencia al frenado de emergencia, quinta generación).

El Actros 2045 LS/36 4x2, por su parte se destaca por los expertos como un vehículo ideal para el transporte de 45 toneladas que cuenta además con levantavidrios y espejos exteriores eléctricos, espejo frontal y de rampas, persiana lateral del lado del conductor, y suspensión neumática de cabina y butaca de conductor.

Los Actros 2548 LS/36 6x2 y 2651 LS/36 6x4 cuentan con escalabilidad según las nuevas categorías hasta 55,5 toneladas, como así también bitrenes de 60 y 75 toneladas.■

Sembradora Maxemerge 5E de John Deere

Autor: Vehículos Pesados // Fuente: John Deere

Esta nota es presentada por VEHICULOS PESADOS

John Deere presentó un nuevo modelo de la línea DB, la sembradora MaxEmerge 5e. Con esto, el portafolio de la empresa, que ya contaba con MaxEmerge™ 5 (tecnología de entrada) y ExactEmerge™ (inteligencia con alta precisión y velocidad de hasta 16 km/h), ahora también ofrece la versión intermedia del dispensador.

La nueva máquina ayudará al productor a cumplir con mejores ventanas de siembra con confiabilidad y precisión, mayores niveles de productividad, agilidad y facilidad de ajustes y más disponibilidad de equipos, además de confiar en las tecnologías de agricultura de precisión de John Deere. La solución también trae al mercado un alimentador extremadamente eficiente con transmisión eléctrica (sin cables), que permite un mayor ahorro de semillas.

"Uno de los desafíos que más enfrentan los clientes es plantar con alta calidad, menor costo y dentro de la ventana de cultivo ideal. Para eso, buscan sembradoras con tecnología diferenciada en el mercado, con las que puedan monitorear todo el desempeño de forma remota", explica Marcelo Lopes, Director de Ventas de John Deere Brasil.

El DB MaxEmerge 5e ofrece una calidad de plantación superior con un aumento de la capacidad operativa del 9 %. Además, proporciona un aumento del 16 % en la precisión de la distribución de semillas y promueve un ahorro de semillas de hasta un 7 %, debido al cierre línea por línea. La sembradora también reduce su tiempo de apertura y cierre en un 15% y reduce el tiempo de ajuste de la línea de plantación hasta en 50 minutos.■

Suben las ventas de máquinas agrícola

Autor: Vehículos Pesados // Fuente: ACARA

Esta nota es presentada por VEHICULOS PESADOS

Las ventas de maquinaria agrícola crecieron 16,8% en marzo. Se patentaron 599 unidades y en febrero fueron 513. En tanto, el salto interanual fue de 4,5%, superando las 573 de igual mes del 2021, que fue un año récord para el sector, según informaron desde la

De acuerdo a los datos dados a conocer por la División de Maquinaria Agrícola de la Asociación de Concesionarios de Automotores de la República Argentina (ACARA), en marzo se patentaron 599 unidades, un salto del 16,8% en comparación con febrero pasado (513).

A su vez, la suba interanual fue de 4,5%, superando las 573 de marzo 2021.

"El resultado del primer trimestre es favorable. Hay crecimiento de patentamientos en los tres productos que monitoreamos y, sumado a ello, tuvimos a comienzos del mes (del 8 al 11 de marzo en San Nicolás) la realización de Expoagro, con asistencia de público récord. El campo quiere y necesita más tecnología, y hay predisposición a invertir", analizó el informe de la entidad.

Sin embargo, el informe de ACARA también puso en duda la continuidad de este ritmo de actividad "sabiendo las dificultades que ya venían complicando los insumos necesarios para la producción nacional de maquinarias". Además, advirtió que "empiezan a hacerse presentes algunos de los coletazos de la guerra en Europa".■

Automotores Haedo S.A.
Concesionario Oficial Mercedes-Benz
Servicio de PostVenta - Atencion a Empresas
servicio@authaedo.com.ar
Repuestos Originales - Envios al Interior
repuestos@authaedo.com.ar
Av. Pte. Hip. Yrigoyen 299 - B1708DLC - Morón - Bs. As.
Tel/Fax: +54 11 4489-1083 al 88
Mercedes-Benz

NGK SPARK PLUGS

Especialista en encendido

La línea más completa para su auto.

NTK OXYGEN SENSORS

f NGKArgentina
NGKSudamerica

Atención al cliente
0800 222 2821
consultas@ngkntk.com.ar

www.NGKNTK.com.ar